

Plan d'aménagement général - Plan d'ensemble - Partie Ouest

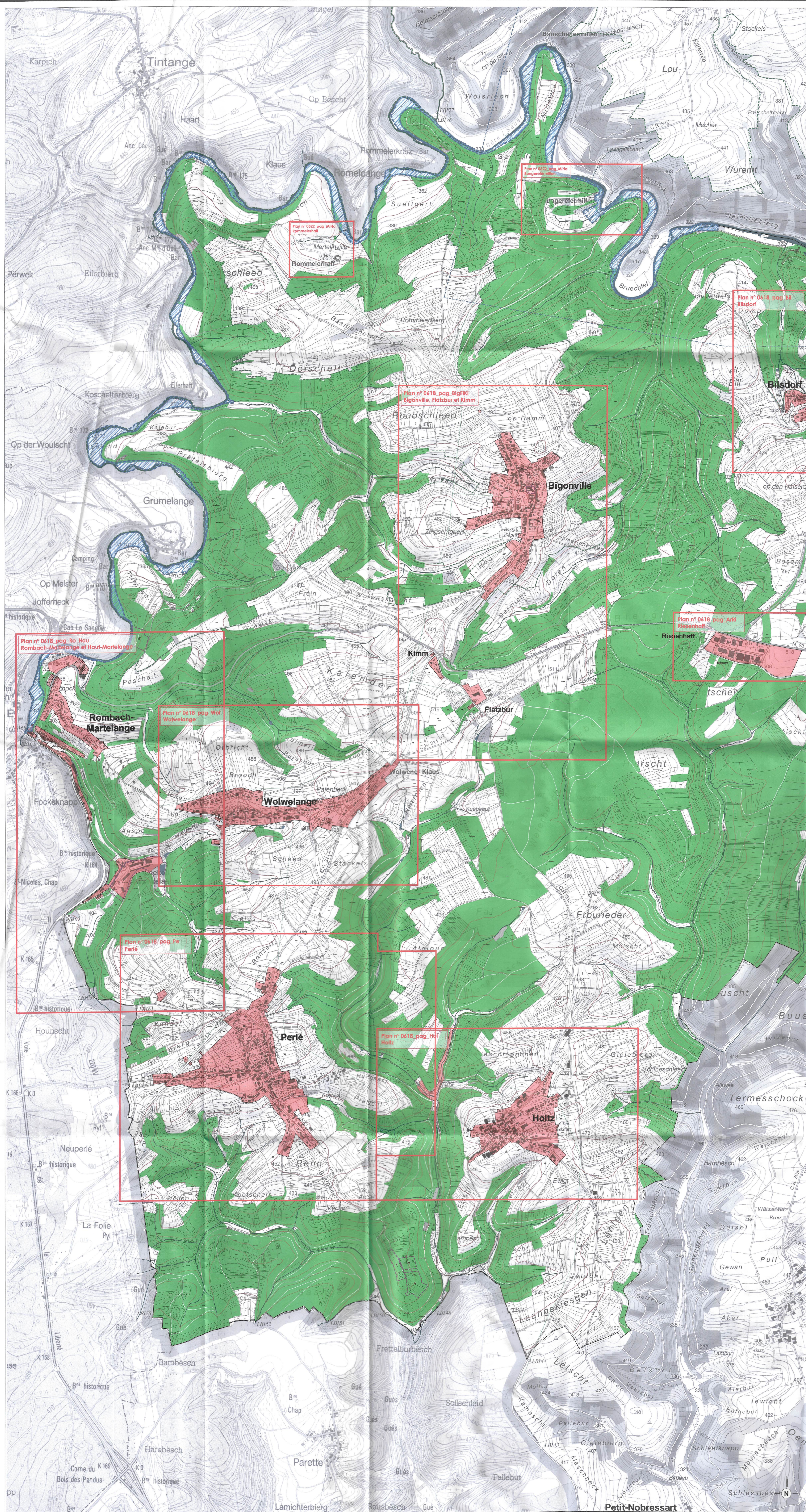

FOND DE PLAN
 Lignes communales
 Limites communales
 Bâtiment existant: POH (2016) / RD/LC (2017)
 Bâtiment existant et à titre individuel / Bâtiment existant ou projet de bâtiment
 Bâtiment existant à titre individuel / Bâtiment existant ou projet de bâtiment
 Routes
 Routes / Routes nouvelles ou temporaires
 Surface hydro-mariné permanente / Zone humide
 Courbe de niveau: équidistance 5m / 125m

Ordre de Jour No. **2**
YU ST APROUVE
 Réunion du **3.1.JAN. 2019**
 Le Conseil Communal

PROJET D'AMÉNAGEMENT GÉNÉRAL (extraît)
 Périètre d'agglomération

ZONES DESTINÉES À RESTER LIBRES
 Zones agricoles
 Zones forestières *
 Zones de verdure

ZONES SUPERPOSÉES
 Zone de risques naturels prévisibles
 Zone de risque d'inondation moyen

ZONES OU ESPACES DÉFINIS EN EXECUTION DE DISPOSITIONS SPÉCIFIQUES RELATIVES
 Aménagement du territoire *
 Protection de la nature et des ressources naturelles
 Protection des sites et monuments nationaux
 Gestion de l'eau - zones II **
 Gestion de l'eau - zones inondables (TIMIS) Source: AIC

INDICATIONS SUPPLÉMENTAIRES (à titre indicatif)
 Lignes électriques
 Réseau tension (20 KV) Source: CACIS 2017

Ref. n°: 79C/012/2017	
Séance du Conseil Communal	29.06.2017
Avis de la Commission d'Aménagement	26.10.2017
Avis du Ministère de Développement durable et des Infrastructures	30.10.2017
Vote du Conseil Communal	31.01.2019
Approbation du Ministère de l'Intérieur	19.07.2019
Approbation du Ministère de l'Environnement, du Climat et du Développement durable	02.04.2019 / 18.10.2019

POH 2016 - ORIGINE CADASTRE. DROITS RÉSERVÉS À L'ÉTAT DU GRAND-DUCHÉ DE LUXEMBOURG.
 SOLCIS 2017 - ORIGINE CADASTRE. DROITS RÉSERVÉS À L'ÉTAT DU GRAND-DUCHÉ DE LUXEMBOURG.
 CACIS 2017 - MINISTÈRE DE L'ENVIRONNEMENT. DROITS RÉSERVÉS À L'ÉTAT DU GRAND-DUCHÉ DE LUXEMBOURG.

CONCEPT Conseil Communication
 et urbanisme, aménagement du territoire
 et environnement
 1124 Luxembourg
 Fax: +352 36 68 41 27
 info@concept.lu

Nature éditée: Administration communale de Rambrouch
 Plan: Plan d'Aménagement Général
 Titre: PAG - Plan d'ensemble - Partie Ouest

Modifications	de	Date	Index
Plan après avis et réclamations	C. Rabe	23.01.2019	A
Modification suite aux réclamations Ministère de l'Intérieur	C. Rabe	24.10.2019	B

Échelle: 1 / 10 000
 Révisé: 0618 pag-pe
 Date: 22.06.2017
 Élaboré: C. Rabe
 Constaté: C. Rabe
 Validé: U. Truffer